

Ficha de inscripción  
**Cátedra Extraordinaria Federico E. Mariscal**  
Aurelio Nuño • Carlos Mac Gregor • Clara de Buen

Inscripciones en el Centro de Investigaciones y Estudios de Posgrado, Facultad de Arquitectura, UNAM.  
Edificio de Posgrado, (junto a la Torre II de Humanidades)  
Primer piso, Circuito interior, C.U.  
Tels.: 5550 6209 • 5622 0716 • 5550 6664  
Correo electrónico: ciepfa\_catext@correo.unam.com

Costo \$220 • Cupo limitado

Hacer Arquitectura ideas, oficio, circunstancias

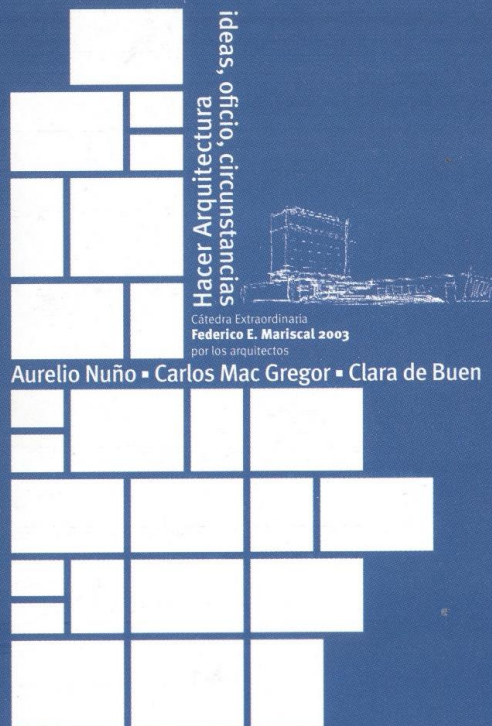

Cátedra Extraordinaria  
**Federico E. Mariscal 2003**  
por los arquitectos

Aurelio Nuño • Carlos Mac Gregor • Clara de Buen

**Aurelio Nuño Morales** (México, D.F. 1949)  
Arquitecto Universidad Iberoamericana 1967-1972

**Carlos Mac Gregor Anciola** (México, D.F. 1955)  
Arquitecto Universidad Iberoamericana 1973-1978

**Clara de Buen Richkarday** (México, D.F. 1954)  
Arquitecta Universidad Iberoamericana 1973-1978

- 1984 Forman el despacho Nuño Mac Gregor y de Buen Arquitectos, S.C.
- 1988 Concurso para el Proyecto del Plantel Norte de Secundaria y Preparatoria del Colegio Alemán Alexander Von Humboldt, A. C. Primer Premio.
- 1991 Sexta Bienal de Arquitectura Interarch 91 en Sofía, Bulgaria  
Medalla de Plata y Premio Especial de la Cd. de Frankfurt, Alemania a las estaciones de Metro Línea "A" de la ciudad de México.
- 1992 Segunda Bienal de Arquitectura Mexicana  
Medalla de Oro en el área de edificios para Educación por el Colegio Alemán Alexander Von Humboldt, Plantel Norte.  
Mención de Honor en el área de edificios de servicios por las estaciones del Metro Línea "A" de la ciudad de México, D.F.
- Concurso para el Proyecto de la nueva Casa Hogar para la Tercera Edad de la Asociación de Ayuda Social de la Comunidad Alemana, I. A. P. Primer Premio.
- 1994 Tercera Bienal de Arquitectura Mexicana.  
Mención de Honor por el Edificio de Estacionamiento Privado en México, D.F.  
Mención de Honor por el Gimnasio-Aula Magna de Colegio Alemán Alexander Von Humboldt, Plantel Norte.
- 1996 Cuarta Bienal de Arquitectura Mexicana  
Mención de Honor por el Edificio de Estacionamiento del conjunto de IBM Legaria, en México, D.F.
- 1998 CRSI.- Concrete Reinforcing Steel Institute 1998 Regional Design Awards  
Primer Premio para la región Internacional, por el Edificio Corporativo de IBM de México en Santa Fe México, D.F.
- Primera Bienal Iberoamericana de Arquitectura e Ingeniería Civil en Madrid España Edificio Corporativo de IBM en Santa Fe: Finalista.
- Quinta Bienal de Arquitectura Mexicana  
Mención de Honor por el Edificio Corporativo de IBM en Santa Fe México, D.F.  
Mención por la Remodelación del Edificio Plaza Corporativa Banamex en Santa Fe México, D.F.
- 1999 Illuminating Engineering Society of North America  
Mención de Honor en los premios internacionales de diseño de iluminación por el Edificio Corporativo de IBM en Santa Fe, México, D.F.
- 1999 Concurso Arquitectónico Poliforum Centro Ferial de la Ciudad de León, Gto. Primer Premio.
- 2000 Sexta Bienal de Arquitectura Mexicana  
Mención de Honor por el conjunto habitacional en Guadalupe Inn, México D.F.
- 2002 Séptima Bienal de Arquitectura Mexicana  
Mención de Honor por la Casa Hogar para la Tercera Edad, México D.F.  
Mención de Honor por la Primera Etapa del Poliforum León, León, Gto.  
Mención de Honor por la Casa habitación en Tlalpan, México D.F.

## Universidad Nacional Autónoma de México

**Dr. Juan Ramón de la Fuente**  
Rector

**Lic. Enrique del Val Blanco**  
Secretario General

**Mtro. Daniel Barrera Pérez**  
Secretario Administrativo

**Lic. Alberto Pérez Blas**  
Secretario de Servicios a la Comunidad Universitaria

**Lic. Armando Labra Manjarrez**  
Coordinador General de la Reforma Universitaria

**Dra. Arcelia Quintana Adriano**  
Abogada General

### Facultad de Arquitectura

**Arq. Felipe Leal Fernández**  
Director

**Arq. Eduardo Navarro Guerrero**  
Secretario General

**Arq. Ernesto Natarén de la Rosa**  
Secretario Académico

### Centro de Investigaciones y Estudios de Posgrado

**Arq. Juan Antonio Giral y Mazón**  
Coordinador General

**Mtro. Raúl Nieto García**  
Secretario Técnico

**Arq. Celia Facio Salazar**  
Coordinadora de Promoción y Difusión

### Galería José Luis Benlliure

**Arq. María Todd Álvarez**  
Coordinadora de Actividades Culturales y Difusión

**Arq. Arturo Aguilar**  
Jefe de Museografía



Hacer Arquitectura ideas, oficio, circunstancias

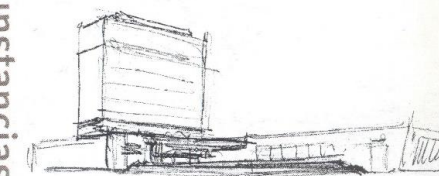

Cátedra Extraordinaria  
**Federico E. Mariscal 2003**  
por los arquitectos

**Aurelio Nuño • Carlos Mac Gregor • Clara de Buen**

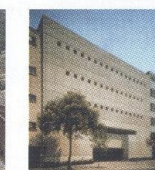
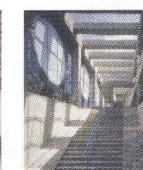

**Del 24 de septiembre al 26 de noviembre de 2003**

Diez sesiones: miércoles 18:00 a 20:00 horas  
Aula Enrique del Moral • Facultad de Arquitectura  
Inscripciones: 5622 0704 y 5622 0716  
<http://ciepfa.posgrado.unam.mx>

Exposición • Galería José Luis Benlliure  
24 de septiembre al 24 de octubre de 2003



## Federico Ernesto Mariscal Piña

- Nació en Querétaro, Qro., el día 7 de noviembre de 1881.
- Falleció en la Ciudad de México en 1971
- Recibe el título de Arquitecto en 1903, y el grado de Doctor en Bellas Artes de la Universidad Nacional de México en 1933
- Director de la Academia Nacional de Bellas Artes
- Director de la Escuela Nacional de Arquitectura
- Profesor Emérito de la Universidad Nacional Autónoma de México

Instituida en 1984, por la antes División de Estudios de Posgrado, hoy Centro de Investigaciones y Estudios de Posgrado de la Facultad de Arquitectura, la Cátedra Extraordinaria Federico E. Mariscal se otorga a profesionales de la Arquitectura en México, en reconocimiento a su destacado y alto nivel de desempeño en el área, no siendo necesario que sea docente activo de la Universidad Nacional Autónoma de México. Este reconocimiento es acordado por el H. Consejo Técnico de la Facultad de Arquitectura.

La Cátedra pretende acercar al laureado, a la comunidad académica para que comparta sus experiencias y conocimientos con alumnos y profesores de la Facultad.

Centro de Investigaciones y Estudios de Posgrado de la Facultad de Arquitectura  
**Cátedra Extraordinaria Federico E. Mariscal**  
Cátedras Celebradas

- |             |  |             |   |
|-------------|--|-------------|---|
| <b>1984</b> | <b>La Arquitectura como disciplina de Servicio</b><br>Arq. <b>Pedro Ramírez Vázquez</b><br>21 noviembre, 1984 – 17 abril, 1985                                   | <b>1994</b> | <b>Estancias y recorridos arquitectónicos, en el lugar, en el espacio y en el tiempo</b><br>Arq. <b>Carlos G. Mijares Bracho</b><br>9 noviembre, 1994 – 8 febrero, 1995 |
| <b>1985</b> | <b>Diseño Arquitectónico para zonas sísmicas</b><br>Arq. <b>Enrique Landa Verdugo</b><br>15 enero – abril, 1986  | <b>1996</b> | <b>Composición arquitectónica a través del Tiempo y el Espacio</b><br>Arq. <b>Vladimir Kaspé</b><br>10 enero – 27 marzo, 1996   |
| <b>1986</b> | <b>La Arquitectura Prehispánica y su influencia en la Arquitectura Moderna de México</b><br>Arq. <b>Agustín Hernández</b><br>26 noviembre, 1986 – 11 marzo, 1987 | <b>1997</b> | <b>Arquitectura: Perdurabilidad y Trascendencia</b><br>Arq. <b>Abraham Zabudovsky</b><br>8 enero – 27 febrero, 1997   |
| <b>1987</b> | <b>La Planificación y proceso Político</b><br>Arq. <b>Vicente Medel</b><br>2 diciembre, 1987 – 23 marzo, 1988  | <b>1998</b> | <b>Composición, Espacio, Forma</b><br>Arq. <b>J. Francisco Serrano</b><br>10 enero – marzo, 1998  |
| <b>1988</b> | <b>Arquitectura Nosocomial</b><br>Arq. <b>Enrique Yáñez de la Fuente</b><br>9 noviembre, 1988 – 18 enero, 1989   | <b>1999</b> | <b>Arquitectura, ciudad y naturaleza: proyectos del lleno y el vacío.</b><br>Arq. <b>Mario Schjetnan Garduño</b><br>3 febrero – 11 marzo, 1999                          |
| <b>1990</b> | <b>La Arquitectura de</b><br><b>Augusto H. Alvarez</b><br>23 mayo – agosto, 1990   | <b>2000</b> | <b>Arquitectura: Pensamiento y Creación</b><br>Arq. <b>Fernando González Gortázar</b><br>24 agosto – 19 octubre, 2000   |
| <b>1991</b> | <b>Ideas y Obras</b><br>Arq. <b>Teodoro González de León</b><br>15 enero – 18 marzo, 1992  | <b>2001</b> | <b>Arquitectura Yucateca Actual. Transiciones entre interior y exterior</b><br>Arq. <b>Augusto Quijano Axle</b><br>29 de agosto al 27 de septiembre, 2001               |
| <b>1992</b> | <b>Arquitectura, Raíces y Fuentes de Inspiración</b><br>Arq. <b>Ricardo Legorreta Vilchis</b><br>24 noviembre, 1992 – febrero, 1993                              | <b>2002</b> | <b>De la Arquitectura al objeto: Cambios de escala</b><br>Arq. <b>Bernardo Gómez Pimienta</b><br>16 de octubre al 4 de diciembre, 2002                                  |
| <b>1993</b> | <b>Hacer Ciudad, haciendo arquitectura</b><br>Arq. <b>Félix Sánchez Aguilar</b><br>24 noviembre, 1993 – marzo, 1994  |             |   |

Ficha de inscripción  
**Cátedra Extraordinaria Federico E. Mariscal**  
**Aurelio Nuño • Carlos Mac Gregor • Clara de Buen**

▣ Nombre:

Apellido paterno

Apellido materno

Nombre (s)

▣ Dirección:

▣ Ciudad:

▣ Código Postal:

▣ Teléfono:

▣ Correo electrónico:

▣ Profesión:

▣ Cédula profesional N°:

Pasante  Alumno  Edad:

▣ Fecha:

▣ N° de Recibo

Se entregará constancia con valor curricular con el 80% de asistencia. Para que en la constancia de asistencia aparezca el título o grado del participante se requiere, entregue copia del mismo o de la cédula profesional, por lo menos 15 días antes de la clausura de la cátedra.